

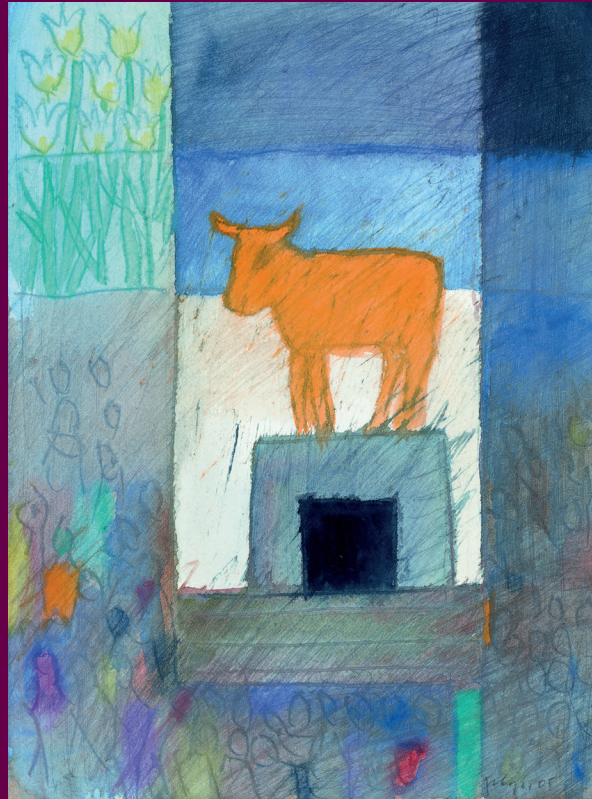

Lilien, Ephraim Moses:  
Die Bücher der Bibel, 1908



Felger, Andreas:  
Die Bibel, 2006  
© 2021. Andreas Felger Kulturstiftung

# bild- fromm?

Sehen, erkennen, glauben

Wissenschaftliche Tagung in Kooperation mit der  
Akademie der Diözese Rottenburg-Stuttgart  
23.-24. Mai 2022, Tagungszentrum Hohenheim

Zur Ausstellung erscheint ein Katalog.



Alle Termine und Informationen zur Anmeldung  
unter: [www.wlb-stuttgart.de](http://www.wlb-stuttgart.de)  
Änderungen im Programm sind kurzfristig  
möglich, bitte informieren Sie sich.

Württembergische Landesbibliothek  
Konrad-Adenauer-Straße 10 · 70173 Stuttgart  
0711 212-4516 · [veranstaltungen@wlb-stuttgart.de](mailto:veranstaltungen@wlb-stuttgart.de)

Öffnungszeiten:  
Montag bis Freitag 8–22 Uhr, Sa und So 10–20 Uhr,  
geschlossen an gesetzlichen Feiertagen außer am 26.5.2022

# bild- fromm?

Die Bibel  
in Bildern

26.4. –  
7.8.2022



WÜRTEMBERGISCHE  
LANDESBIBLIOTHEK  
Wissen teilen



# „Ihr aber seid selig, denn eure Augen sehen ...“

(Matthäus 13,16)

Der Blick Gottes auf die Schöpfung und das menschliche Handeln und die Aufforderung Jesu, in unserem Nächsten ihn zu erkennen, zeigen, wie grundlegend die bildliche Wahrnehmung für das christliche Selbstverständnis ist.

Eigentlich wecken die meisten Texte beim Lesen in uns Bilder. Der Name des Freundes ruft sein Bild vor Augen. Besonders tut dies die bildreiche Sprache der Bibel, wenn es darum geht, das Handeln Gottes in der Welt sichtbar zu machen. Biblische Texte mit Bildern anschaulicher zu machen, lag deshalb nahe. Trotz gelegentlicher Bilderverbote hat sich das Bild im Christentum durchgesetzt und große Künstler wie Lucas Cranach, Gustav Doré oder Salvador Dalí haben die gesamte Bibel illustriert.

Die Württembergische Landesbibliothek beherbergt eine der größten Bibelsammlungen der Welt (22.000 Bände in 800 Sprachen). Die Ausstellung zeigt die Breite und Vielfalt der Bibelgeschichte am Beispiel ihrer Illustrationen. Freuen Sie sich auf die besonderen Stücke, mit denen wir die Kunst feiern und zugleich beleuchten, wie sich die Bilder durch die Jahrhunderte wandeln und welche Rolle die Bilder für Glauben und Frömmigkeit spielen.



## Begleitprogramm

Mo, 25. April 2022, 18 Uhr, WLB

**Eröffnung der Ausstellung**

**Sehen und Glauben**

**Bilder zur Bibel und Bibel in Bildern**

Dr. Christian Herrmann (Stuttgart)

Mi, 27. April 2022, 18 Uhr, WLB

**Vom Blockbuch bis zur Zürcher Bibel**

**Die Illustration der Apokalypse zwischen**

**Spätmittelalter und Reformation**

Prof. Dr. Martin Karrer (Wuppertal)

Do, 5. Mai 2022, 19.30 Uhr, Hospitalhof

**Bilder von der Bibel im Spiegel ihrer Ausgaben**

Dr. Christoph Rösel (Stuttgart)

Fr, 6. Mai 2022, 18 Uhr, WLB

**Kuratorenführung**

mit Dr. Christian Herrmann

Mo, 9. Mai 2022, 19.30 Uhr, Hospitalhof

**„Streng und ein bisschen melodramatisch?“**

**Engel in Bibelillustrationen und ihre  
alttestamentlichen Wurzeln**

Prof. Dr. Michaela Geiger (Wuppertal)

Mo, 16. Mai 2022, 18 Uhr, WLB

**Kuratorenführung**

mit Dr. Christian Herrmann

Di, 17. Mai 2022, 19.30 Uhr, Hospitalhof

**500 Jahre Bilder in Bilder- und Kinderbibeln**

Prof. Dr. Marion Keuchen (Paderborn)

Fr, 27. Mai 2022, 16 Uhr, WLB

**Kuratorenführung**

mit Dr. Christian Herrmann

Sa, 28. Mai 2022, 11 Uhr, WLB

**Kuratorenführung**

mit Dr. Christian Herrmann

Mi, 1. Juni 2022, 19.30 Uhr, Hospitalhof

**Kontextualisierung, Polemik und**

**konfessionelle Vergewisserung in der  
Bibelillustration**

Dr. Christian Herrmann (Stuttgart)

Di, 21. Juni 2022, 19.30 Uhr, Hospitalhof

**Gott gegenüber immer das Nachsehen haben  
Darum: Nachsicht üben!**

Prof. Dr. Magdalene Frettlöh (Bern)

Do, 23. Juni 2022, 18 Uhr, WLB

**Biblische Betrachtungen**

**Christliches Wissen in Blockbüchern des  
15. Jahrhunderts**

Prof. Dr. Bettina Wagner (Bamberg)

Mi, 29. Juni 2022, 18 Uhr, WLB

**Cranachs Bilder zur Bibel**

PD Dr. Hans-Martin Kaulbach (Stuttgart)

Mi, 6. Juli 2022, 18 Uhr, WLB

**Von Fischen bis zu bunten Szenen  
Biblische Motive in der Verzierung von  
Bucheinbänden**

Dr. Christian Herrmann (Stuttgart)

Fr, 22. Juli, 18 Uhr, WLB

**Kuratorenführung**

mit Dr. Christian Herrmann

Die Veranstaltungen sind öffentlich. Der Eintritt ist frei.  
Bei Präsenzveranstaltungen ist in der Regel eine Anmeldung erforderlich.

Begleitprogramm in Kooperation mit:



Evangelisches Bildungszentrum  
Hospitalhof Stuttgart  
Büchsenstraße 33 · 70174 Stuttgart  
[www.hospitalhof.de](http://www.hospitalhof.de)